

RZUT

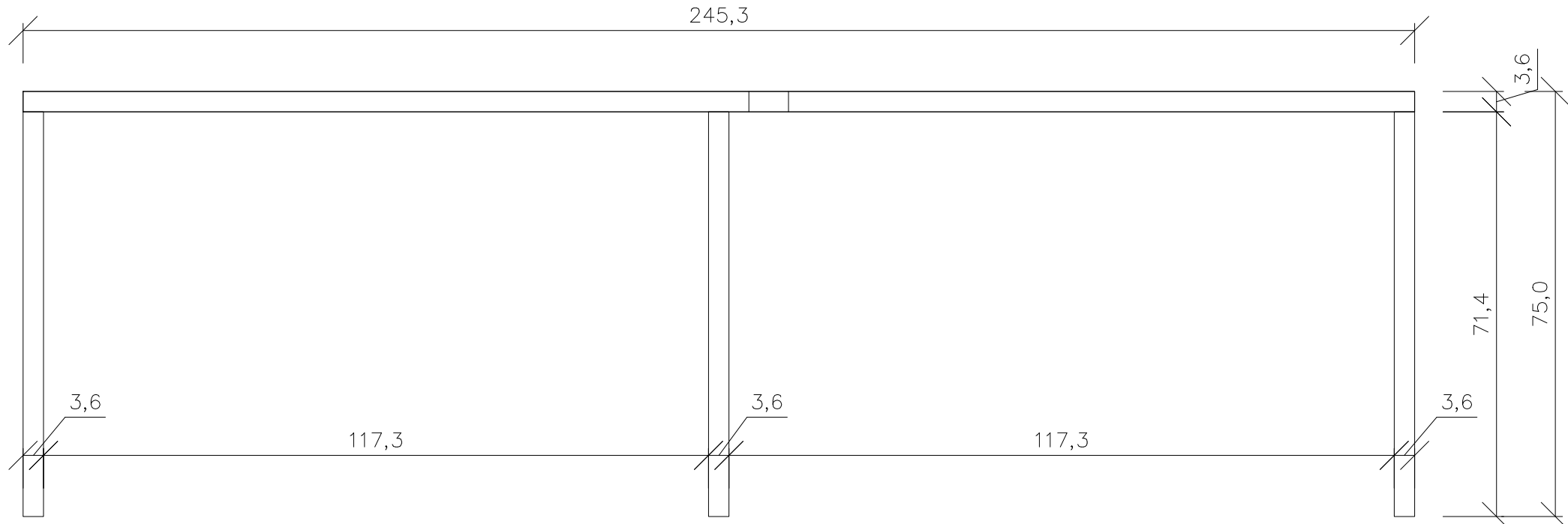

WIDOK OD PRZODU

**BIURKO RECEPCJI MR2:**

ILOŚĆ: 1  
KONSTRUKCJA: PLYTA MEBLOWA 3,6 MM, KLEJONA, FORNIR JASNY DĄB;  
LAKIER SATYNA; MOCOWANA DO TYLNEJ ŚCIANY I PODŁOŻA.  
1 OTWÓR W BŁACIE NA KABLE OD KOMPUTERA R=35

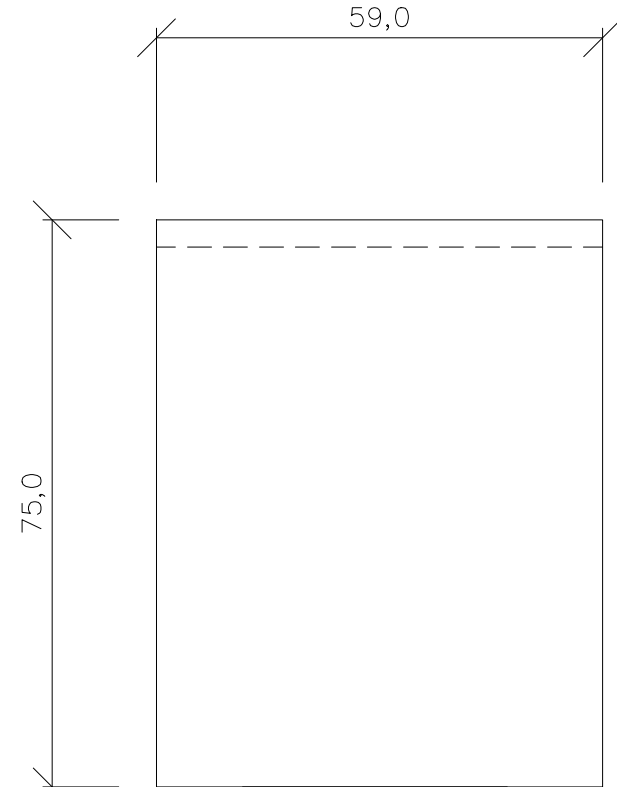

WIDOK Z BOKU

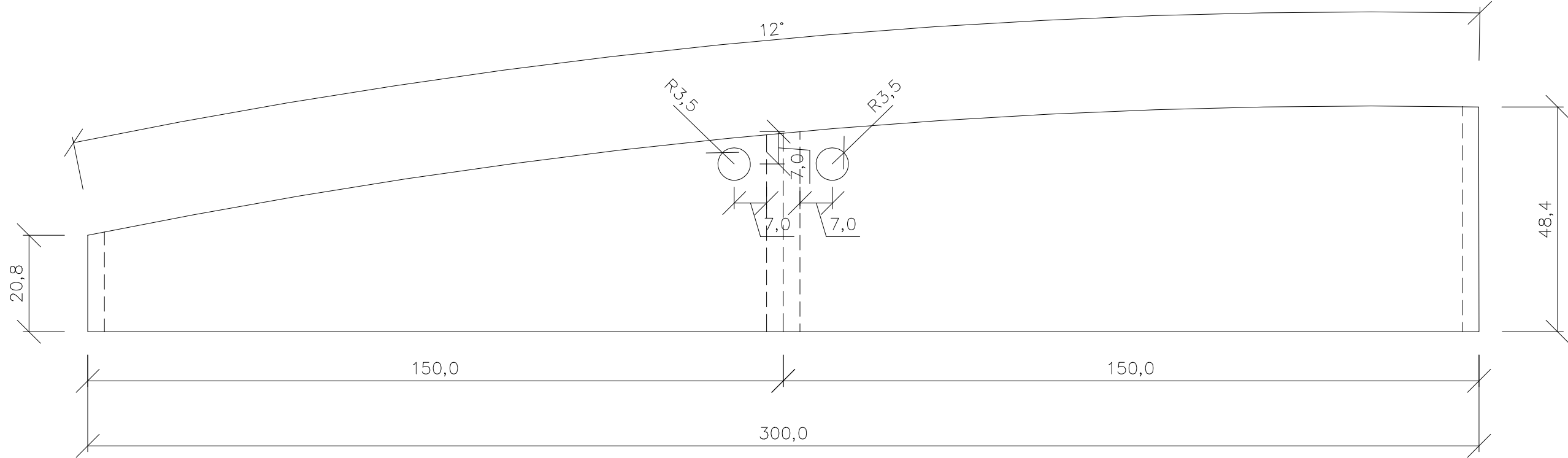

RZUT

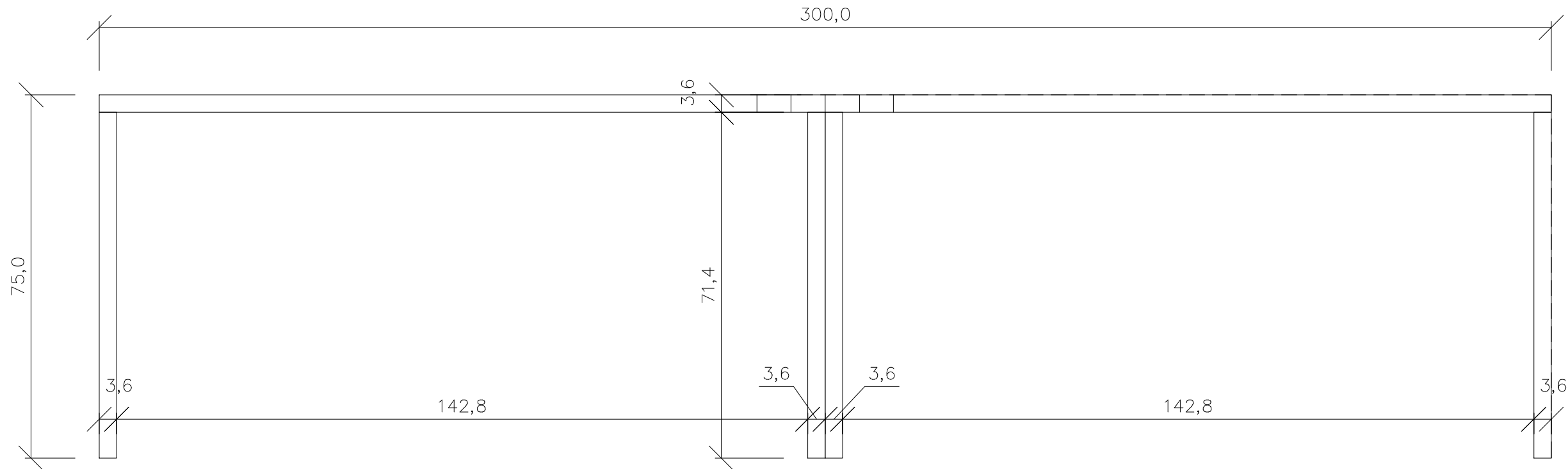

WIDOK OD PRZODU

**BIURKO RECEPCJI MR2:**

ILOŚĆ: 1  
KONSTRUKCJA: PLYTA MEBLOWA 3,6 MM, KLEJONA, FORNIR JASNY DĄB;  
LAKIER SATYNA; MOCOWANA DO TYLNEJ ŚCIANY I PODŁOŻA.  
2 OTWORY W BŁACIE NA KABLE OD KOMPUTERA R=35

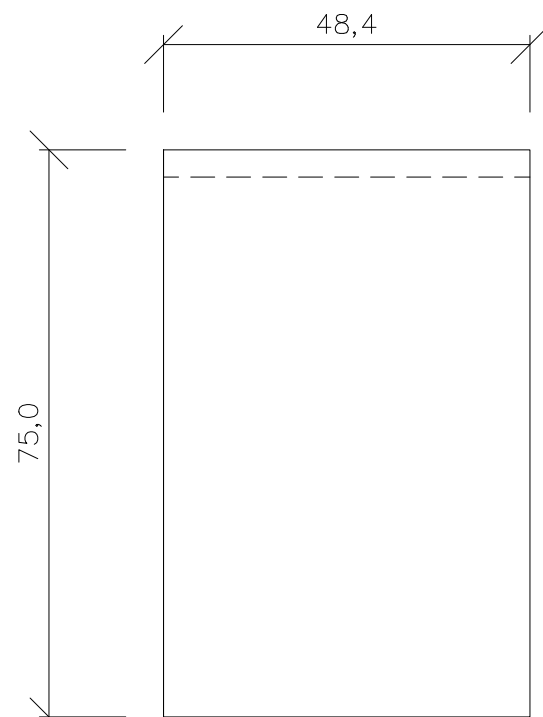

WIDOK Z BOKU

<b>BUDOWA ZAKŁADU REHABILITACJI "KLINIKA BUDZIK DLA DOROSŁYCH" PRZY UL.KONDRATOWICZA 8 NA TERENIE MAZOWIECKIEGO SZPITALA BRÓDNOWSKIEGO W WARSZAWIE</b>	
<b>PROJEKT WYKONAWCZY PROJEKT WYKONAWCZY BUDYNKU ZAKŁADU REHABILITACJI "KLINIKA BUDZIK" - RYSUNKI SZCZEGÓŁOWE I WYKAZY</b>	
BRANŻA ARCHITEKTONICZNA	
<b>Inwestor:</b>	 <b>FUNDACJA EWY BŁASZCZYK "AKOGO?" - ORGANIZACJA POŻYTKU PUBLICZNEGO</b> ul. Podleśna 4, 01-673 Warszawa tel. 22 6321913 e-mail: fundacja@akogo.pl; www.akogo.pl
<b>Jednostka projektowa:</b>	<b>AUTORSKA PRACOWNIA ARCHITEKTURY CAD SP. Z O.O.</b> ul. Zamieniecka 46, 04-158 Warszawa tel. 740 11 45, 740 11 50, fax. 879 84 20, e-mail: apacad@pro.onet.pl; www.apacad.pl
<b>Projektanci:</b>	mgr inż. arch. Krzysztof Popiński St-56/84
<b>Opracowanie:</b>	mgr Magdalena Popińska
<b>Rysunek:</b>	Nazwa rysunku: <b>09</b> LADY MR2, MR3 W POMIESZCZENIACH NR 103 I 121
Skala: 1:10	13.12.2019